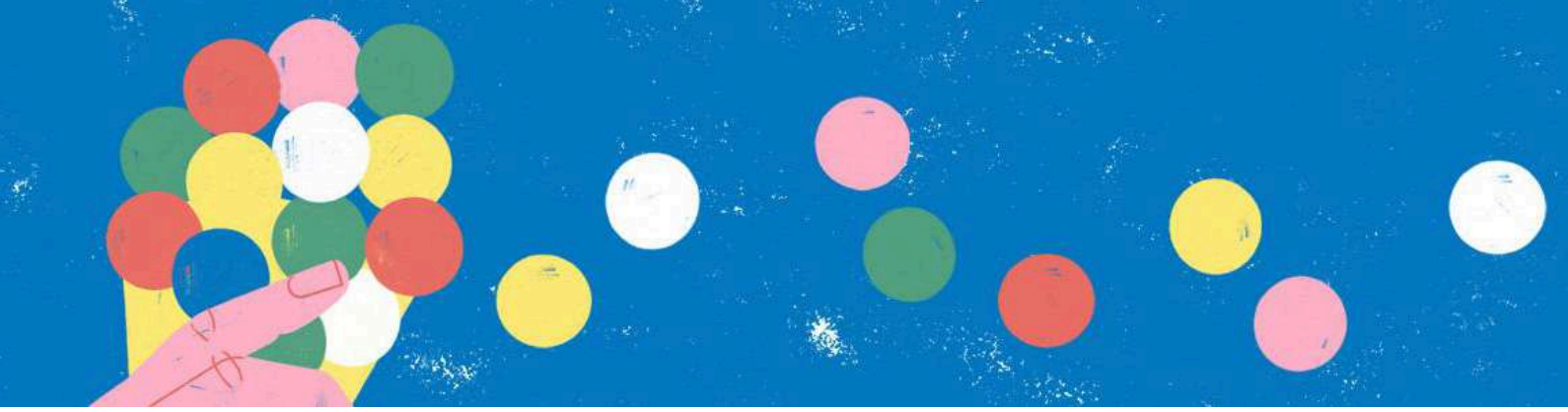

AGENDA FESTIVAL ESCENAS DE VERANO DEL 28 AL 3 DE AGOSTO

El Festival Escenas de Verano sigue recorriendo la región con espectáculos de circo, música barroca, teatro al aire libre y cine para todos los públicos

- **Conciertos de música clásica así como espectáculos de teatro y circo, llegarán a plazas y calles de municipios como El Berrueco, Canencia, Navacerrada o Villamanrique de Tajo**
- **La programación de Escenas de Verano se amplía con el Festival de San Lorenzo, que programará un concierto de la Orquesta Carlos III en la Capilla de Nuestra Señora de Abantos en San Lorenzo de El Escorial**
- **Museos y centros culturales se suman a la programación, mientras que el cine de verano continúa con proyecciones gratuitas en más de una decena de localidades, con títulos de actualidad como *Wonka*, *La infiltrada* o *20.000 especies de abejas***

Madrid, 24 de julio de 2025.- Del 28 de julio al 3 de agosto, la quinta semana del Festival Escenas de Verano despliega una variada oferta cultural en numerosos rincones de la Comunidad de Madrid. La sexta edición del festival impulsado por el Gobierno regional, apuesta por la descentralización cultural y lleva espectáculos a un total de **158 municipios**. Conciertos de música barroca, teatro al aire libre, cine para todos los públicos, talleres familiares, exposiciones y actividades en museos forman parte de una programación pensada para disfrutar del verano a través de la cultura.

Una semana más, el ciclo **Artes escénicas en municipios** celebrará encuentros para todos los públicos en calles, plazas y espacios abiertos, fomentando la cercanía con los espectadores y el acceso a la cultura en entornos rurales y urbanos. Estas propuestas, dirigidas a públicos de todas las edades, destacan por su creatividad, su lenguaje accesible y su capacidad de transformar los espacios públicos en escenarios culturales.

La compañía **Orain-Bi** presentará en Canencia, Lozoyuela-Navas-Siete Iglesias y Pozuelo del Rey su espectáculo *Mute*, una pieza de circo y teatro físico sobre los procesos de cambio y transformación a los que nos enfrentamos las personas, pero también la naturaleza y las cosas. Por su parte, **Federico Menini** llevará a escena *Llar*, un espectáculo de circo y malabar con la

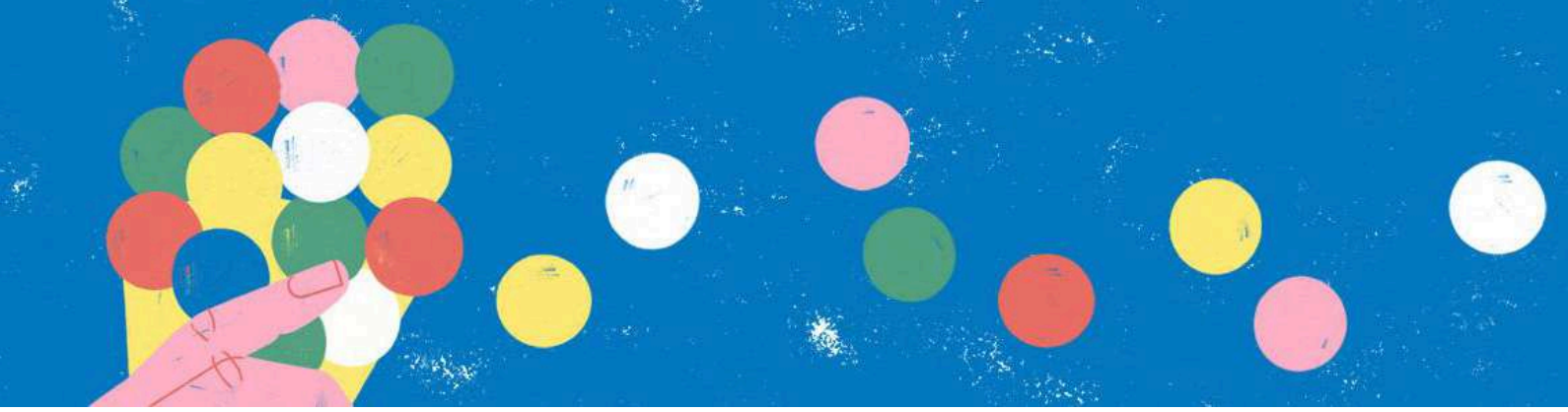

madera como protagonista, que se podrá ver en Collado Mediano, Villamanrique de Tajo y Villanueva de Perales. La veterana compañía de teatro de calle **Morboria** presentará su comedia *Vivan los novios*, con funciones en municipios como Madarcos, Navacerrada y Serranillos del Valle. Finalmente, el domingo 3, el clásico familiar *El Mago de Oz*, a cargo de **La Canica Teatro**, pondrá el broche escénico del fin de semana en la Plaza de la Constitución de Villanueva de Perales.

El ciclo **Cine de Verano** continúa su recorrido por los municipios de menos de 2.500 habitantes de la Comunidad de Madrid, llevando proyecciones al aire libre con una cuidada selección de cine español e internacional, incluyendo títulos como ***Wonka, La infiltrada o 20.000 especies de abejas***. A la programación del Festival se suman también el **Centro Cultural Paco Rabal** y el **Centro Cultural Comarcal de Humanidades Sierra Norte**, con actividades de cine de verano, flamenco y teatro. Paralelamente, las **salas y museos de la región** siguen ofreciendo una amplia oferta cultural, con exposiciones temporales y actividades familiares, reforzando el compromiso del festival con el acceso a la cultura para todos los públicos y en todo el territorio.

La música llega a iglesias y a escenarios singulares

Durante los primeros días de agosto, el ciclo **Clásicos en Verano** continúa acercando la música clásica a distintos municipios de la Comunidad de Madrid. En esta ocasión, el protagonismo recae en la música antigua, con la participación de dos formaciones nacionales. **La Guirlande** presentará *Un puerto seguro. Música para flauta en el Hamburgo de Georg Philipp Telemann*, un viaje sonoro al Barroco alemán, actuando el viernes 1 de agosto en la Iglesia de San Martín Obispo, en **San Martín de Valdeiglesias**, y repitiendo el sábado 2, a la misma hora, en la Sala Real de **Becerril de la Sierra**. Por otro lado, el colectivo musical **Juglar** interpretará *Il vero modo di diminuire*, una propuesta que parte de la improvisación como eje central en la interpretación del repertorio barroco y renacentista, que se escuchará el viernes 1 en la Iglesia de Santo Tomás Apóstol de **El Berrueco** y el sábado 2 en la Iglesia de San Pedro de **Los Santos de la Humosa**.

En paralelo, el **Festival de San Lorenzo** continúa con su programación el sábado 2 de agosto con *Tras la estela de Maese Falla*, un concierto de la **Orquesta Carlos III** dirigida por Juan Manuel Alonso. La **Capilla de Nuestra Señora de Abantos en San Lorenzo de El Escorial** será el escenario de este viaje a través de la música española del siglo XX, articulado en torno a tres figuras esenciales: Julián Bautista, Manuel de Falla y Federico García Lorca. Cada uno, desde su lenguaje y circunstancias, representa un vértice de una constelación artística que supo tender puentes entre la tradición popular y la vanguardia estética, entre lo nacional y lo universal, entre el arte culto y el alma del pueblo.

Sobre Escenas de Verano

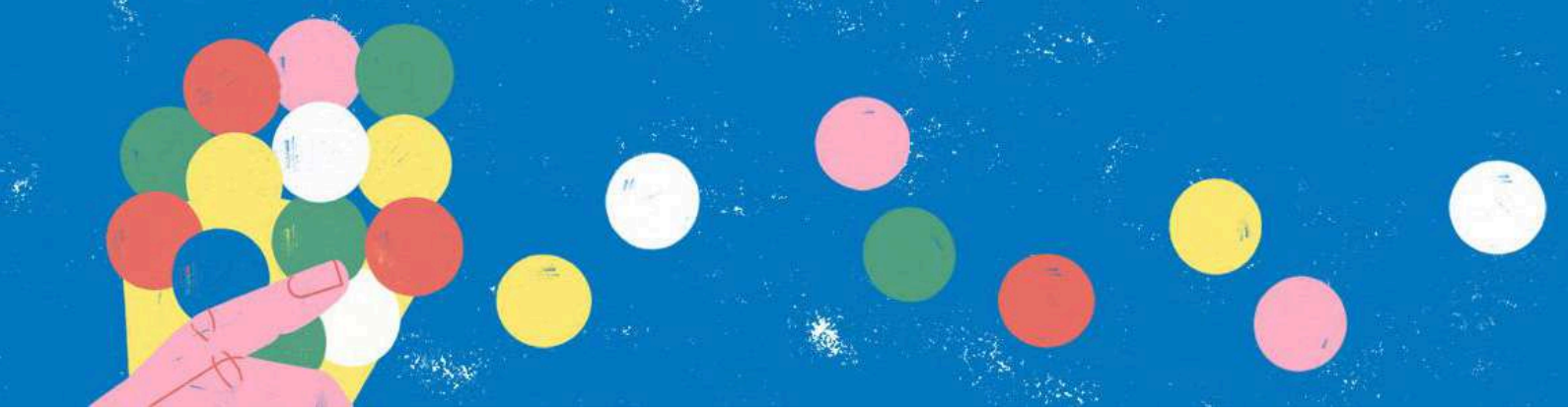

Desde clásicos hasta contemporáneos, el festival Escenas de Verano, que este año celebra su sexta edición, confirma su apuesta sólida por la **innovación, la experimentación y la creatividad**. La cita, impulsada por la Comunidad de Madrid, se convierte en un encuentro de proximidad que se extiende por toda la región madrileña.

De esta manera, Escenas de Verano supone una apuesta única del gobierno regional de la Comunidad de Madrid por el **turismo sostenible y la descentralización** de la cultura a través de un programa **abierto, gratuito y diverso.** El festival es, por tanto, una imprescindible cita multidisciplinar; una propuesta dinamizadora de **inclusión y accesibilidad** que reunirá lo mejor de las artes en vivo durante los meses de verano.

PROGRAMA SEMANAL ESCENAS DE VERANO 2025
Más información en la web del Festival Escenas de Verano:

www.comunidad.madrid/actividades/2025/escenas-verano-2025

FESTIVAL CLÁSICOS EN VERANO

Viernes 1 de agosto, 20:30 h
JUGLAR
Il vero modo di diminuire
EL BERRUECO - Iglesia de Santo Tomás Apóstol

Viernes 1 de agosto, 21:00 h
LA GUIRLANDE
Un puerto seguro. Música para flauta en el Hamburgo de Georg Philipp Telemann
SAN MARTÍN DE VALDEIGLESIAS - Iglesia de San Martín Obispo

Sábado 2 de agosto, 20:30 h
LA GUIRLANDE
Un puerto seguro. Música para flauta en el Hamburgo de Georg Philipp Telemann
BECERRIL DE LA SIERRA - Sala Real

Sábado 2 de agosto, 20:30 h
JUGLAR
Il vero modo di diminuire
LOS SANTOS DE LA HUMOSA - Iglesia de San Pedro

ARTES ESCÉNICAS EN MUNICIPIOS

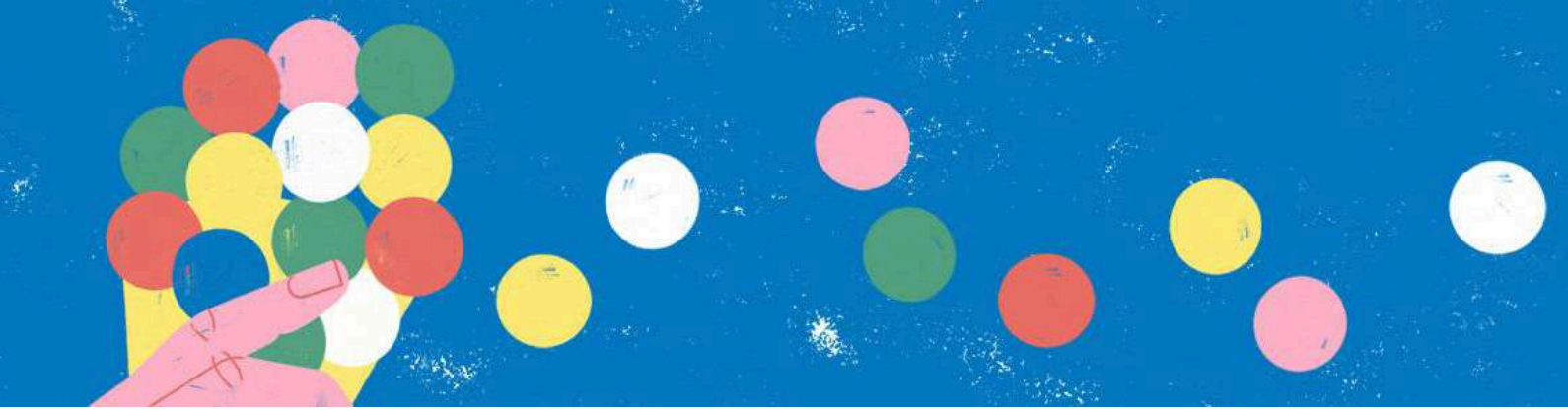

Viernes 1 de agosto, 20:00 h
Mute
ORAIN-BI
CANENCIA - Plaza de la Constitución

Viernes 1 de agosto, 20:30 h
Llar
FEDERICO MENINI
COLLADO MEDIANO - Jardines Escuela de Música

Viernes 1 de agosto, 20:30 h
Vivan los novios
MORBORIA
MADARCOS - Plaza de la Iglesia

Sábado 2 de agosto, 20:00 h
Mute
ORAIN-BI
LOZOYUELA - NAVAS - SIETE IGLESIAS - Plaza Virgen de la Soledad

Sábado 2 de agosto, 20:30 h
Vivan los novios
MORBORIA
NAVACERRADA - Plaza Mayor

Sábado 2 de agosto, 20:30 h
Llar
FEDERICO MENINI
VILLAMANRIQUE DE TAJO - Plaza de la Iglesia

Domingo 3 de agosto, 20:00 h
Mute
ORAIN-BI
POZUELO DEL REY - Plaza de la Constitución

Domingo 3 de agosto, 20:30 h

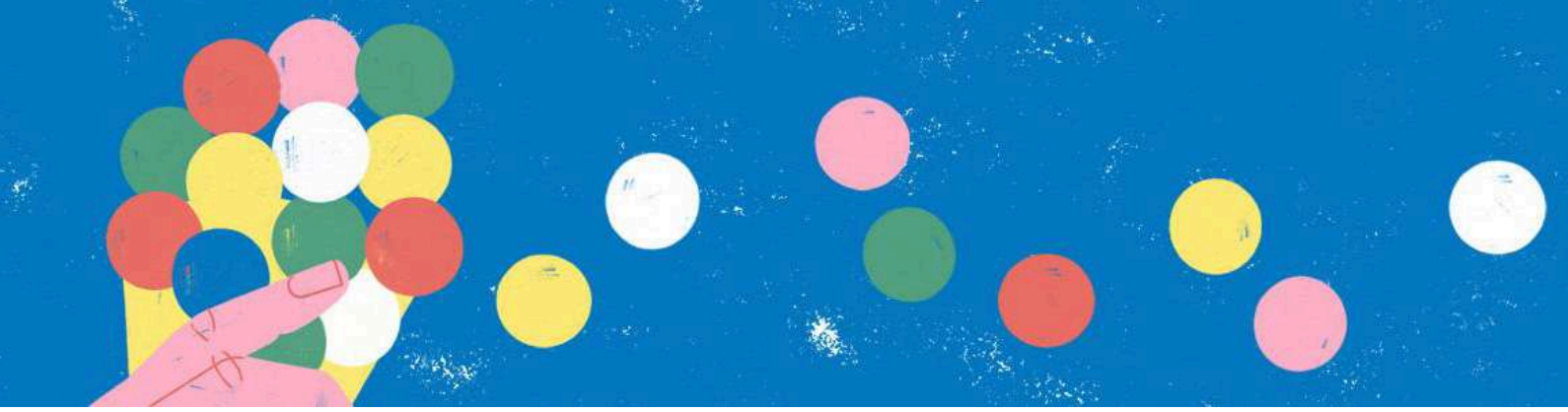

Vivan los novios
MORBORIA
SERRANILLOS DEL VALLE - Recinto Ferial

Domingo 3 de agosto, 20:30 h
El Mago de Oz
LA CANICA
VILLANUEVA DE PERALES - Plaza de la Constitución

CENTROS CULTURALES DE LA COMUNIDAD DE MADRID

Viernes 1 de agosto, 22:00 h
Cine de verano
Los aitas
CENTRO COMARCAL DE HUMANIDADES SIERRA NORTE - LA CABRERA
Viernes 1 de agosto, 20:00 h
CENTRO DRAMÁTICO RURAL, A.C. (Teatro)
Ciclo de Lecturas dramatizadas: "De Mira a Sierra Norte y Miró": "Cosas viciosas, feas y deshonestas", de Carlos Be y "El escritor de la olvidada figura", de Tomás Afán
CENTRO COMARCAL DE HUMANIDADES SIERRA NORTE - LA CABRERA

Sábado 2 de agosto, 21:00 h
DMLP PRODUCCIONES (Teatro)
Donde mueren las palabras
CENTRO COMARCAL DE HUMANIDADES SIERRA NORTE - LA CABRERA

Sábado 2 de agosto, 22:15 h
Cine de Verano
Volveréis
CENTRO CULTURAL PACO RABAL - La Terraza del Paco Rabal

CINE DE VERANO

Lunes 28 de julio, 22.00 h
Guardiana de dragones
MIRAFLORES DE LA SIERRA - Plaza de España

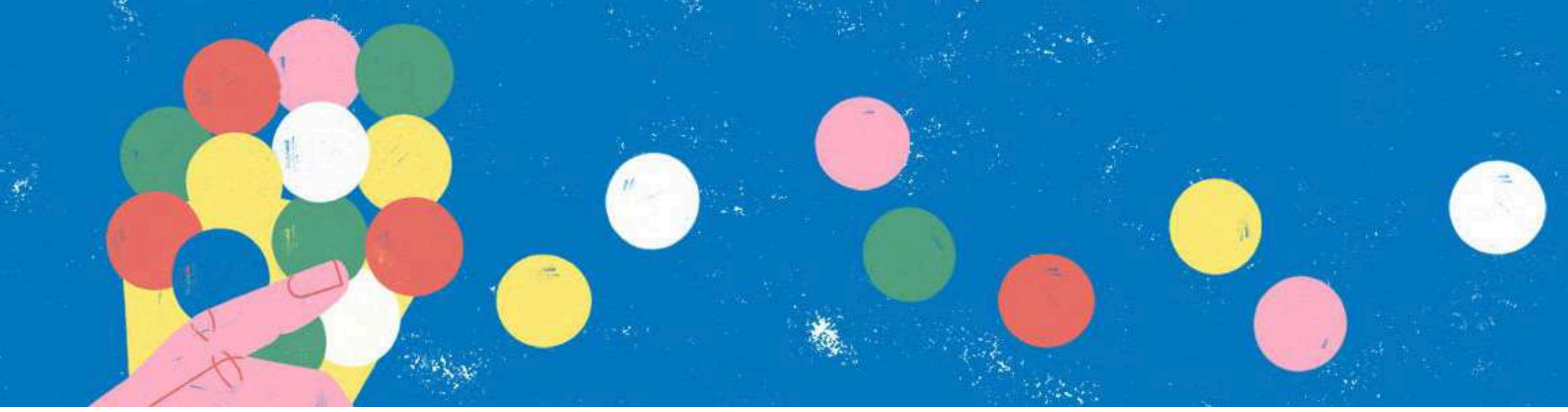

Lunes 28 de julio, 22.30 h
Wonka
RASCAFRÍA - Frontón municipal

Martes 29 de julio, 22.00 h
Los buenos modales
MIRAFLORES DE LA SIERRA - Plaza de España

Martes 29 de julio, 22.30 h
El reino secreto
RASCAFRÍA - Frontón municipal

Miércoles 30 de julio, 22.00 h
Las cuatro hijas
CHINCHÓN - Plaza Mayor

Miércoles 30 de julio, 22.00 h
El Arca de Noé
DAGANZO - Plaza de Toros

Miércoles 30 de julio, 22.00 h
Megalodón 2: La fosa
MIRAFLORES DE LA SIERRA - Plaza de España

Miércoles 30 de julio, 22.30 h
20.000 especies de abejas
RASCAFRÍA - Frontón municipal

Miércoles 30 de julio, 22.00 h
Pico de oro y sus amigos
SERRANILLOS DEL VALLE - Recinto Ferial

Jueves 31 de julio, 22.00 h
Momias
CHINCHÓN - Plaza Mayor

Jueves 31 de julio, 22.00 h
Escape
DAGANZO - Plaza de Toros

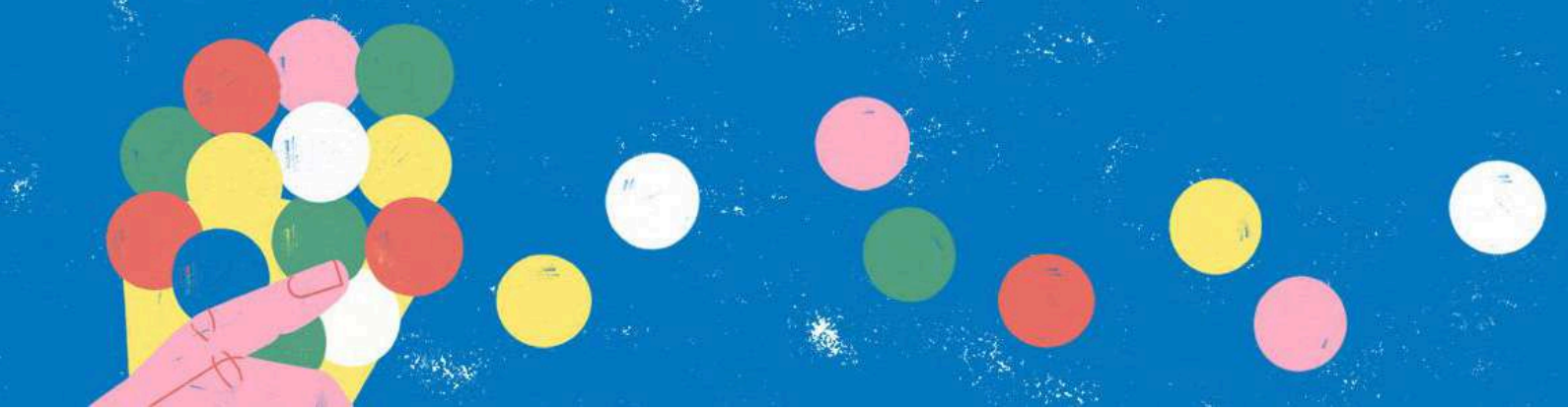

Jueves 31 de julio, 22.30 h
Saben aquel
NAVALAFUENTE - Frontón Municipal

Jueves 31 de julio, 22.30 h
Katak, la pequeña ballena
RASCAFRÍA - Frontón Municipal

Jueves 31 de julio, 22.00 h
El reino secreto
SERRANILLOS DEL VALLE - Recinto Ferial

Viernes 1 de agosto, 22.00 h
Black Adam
CASARRUBUELOS - Patio del Centro Cívico Francisco Rabal

Viernes 1 de agosto, 22.00 h
Twisters
EL MOLAR - Frontón Municipal (C/ la Perdiz)

Viernes 1 de agosto, 22.30 h
Como Dios manda
NAVALAFUENTE - Frontón Municipal

Viernes 1 de agosto, 22.30 h
Los renglones torcidos de Dios
RASCAFRÍA - Frontón Municipal

Sábado 2 de agosto, 22.00 h
Guardiana de dragones
CASARRUBUELOS - Patio del Centro Cívico Francisco Rabal

Sábado 2 de agosto, 22.00 h
Robot Dreams
EL MOLAR - Frontón Municipal (C/ la Perdiz)

Sábado 2 de agosto, 22.30 h
Robot Dreams
NAVALAFUENTE - Frontón Municipal

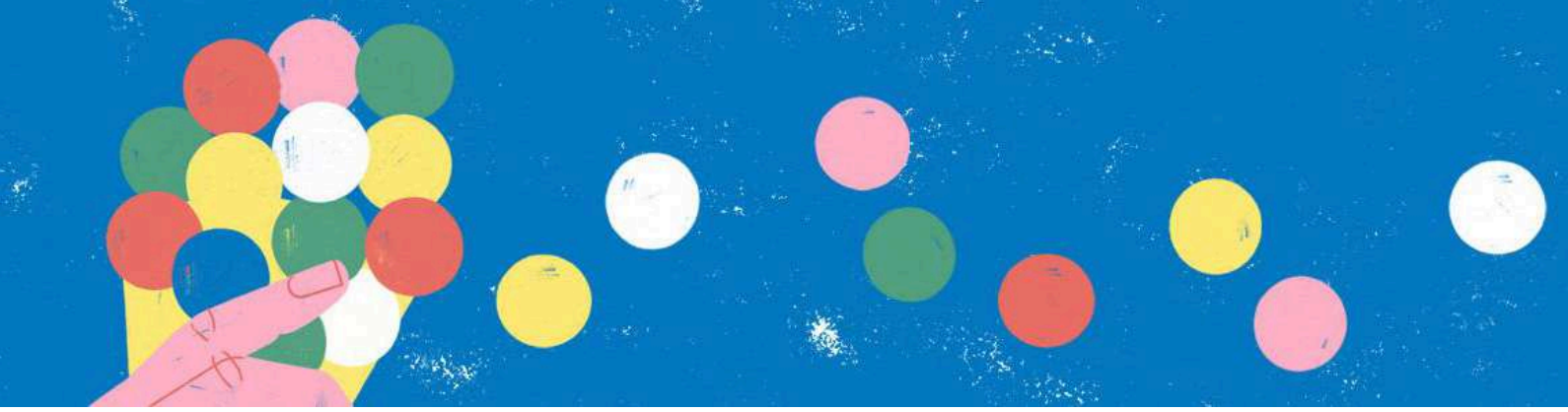

Sábado 2 de agosto, 22.30 h
La infiltrada
RASCAFRÍA - Frontón Municipal

Sábado 2 de agosto, 22.30 h
Como Dios manda
ZARZALEJO - Avda. de la Estación, 63

Domingo 3 de agosto, 22.30 h
El camino a la libertad
RASCAFRÍA - Frontón Municipal

Domingo 3 de agosto, 22.30 h
Thabo y el caso del rinoceronte
ZARZALEJO - Avda. de la Estación, 63

FESTIVAL DE SAN LORENZO

Sábado 2 de agosto, 20.30 h
Capilla de Nuestra Señora de Abantos San Lorenzo de El Escorial
Tras la estela de Maese Falla
Orquesta Carlos III | Director: Juan Manuel Alonso

MUSEOS Y EXPOSICIONES

Sábados de julio y agosto
Taller infantil *Pablo y Eugenio al sol. Aventuras en el corazón del laberinto*
MUSEO PICASSO - COLECCIÓN EUGENIO ARIAS - Buitrago del Lozoya

1, 8, 22 y 29 de agosto
Lope a la fresca
CASA MUSEO LOPE DE VEGA - Madrid

Hasta el 28 de septiembre
Exposición: *¡Hispano! Gladiadores en el Imperio Romano*
MUSEO ARQUEOLÓGICO Y PALEONTOLÓGICO REGIONAL - Alcalá de Henares

Hasta el 28 de octubre

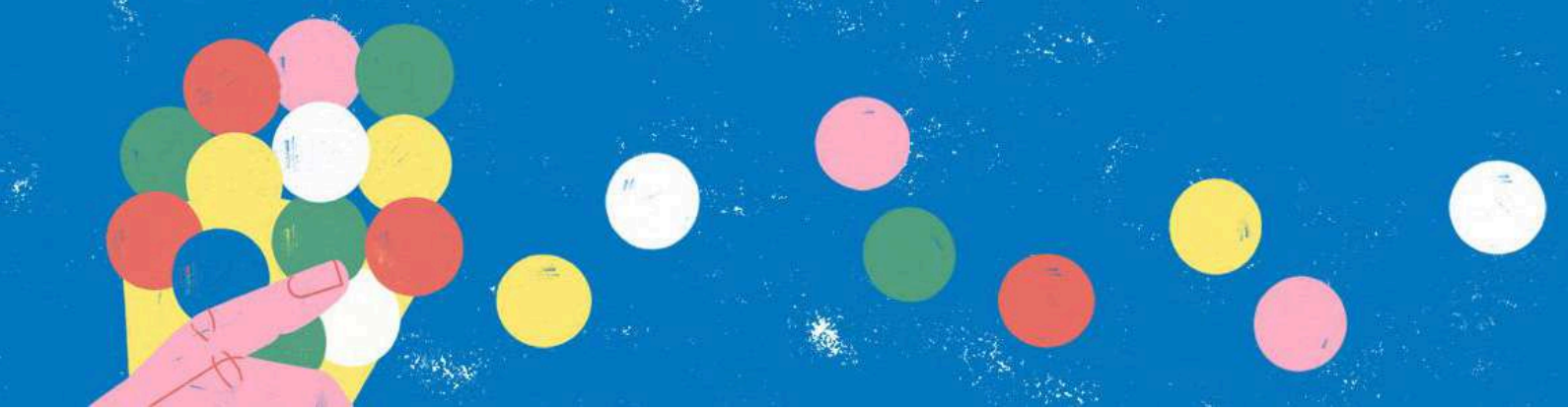

Exposición: *El arquitecto Rodolfo García Pablos en el Palacio Arzobispal de Alcalá*
MUSEO ARQUEOLÓGICO Y PALEONTOLÓGICO REGIONAL - Alcalá de Henares

Sábados de agosto
Rutas teatralizadas De cuyo nombre no quiero acordarme
MUSEO CASA NATAL DE CERVANTES - Alcalá de Henares

Hasta el 21 de septiembre
Exposición: *Alma de cántaro. Cacharrería y oficios alfareros desde tiempos de Cervantes*
MUSEO CASA NATAL DE CERVANTES - Alcalá de Henares

Hasta el 31 de agosto
Exposición David Bestué. Flor Hispania
MUSEO CA2M - Móstoles

Hasta el 31 de agosto
Exposición Jorge Satorre. Ría
MUSEO CA2M - Móstoles

Hasta el 12 de octubre
Exposición *Rodríguez-Méndez. Humores y espesores*
Parasitación gráfica María Médem. Juego infinito de cuerdas bajo el sol
MUSEO CA2M - Móstoles

RED DE TEATROS

Viernes 1 de agosto, 22:00 h
La portera nacional. La piconera producciones (teatro)
PARLA - Jardín Botánico

Sábado 2 de agosto, 22:00 h
La flauta mágica. Camerata Lírica de España (música)
ALPEDRETE - Plaza Francisco Rabal

Sábado 2 de agosto, 20:00 h
El mago de Oz. La Canica (teatro familiar)
TORRELAGUNA - Plaza Mayor

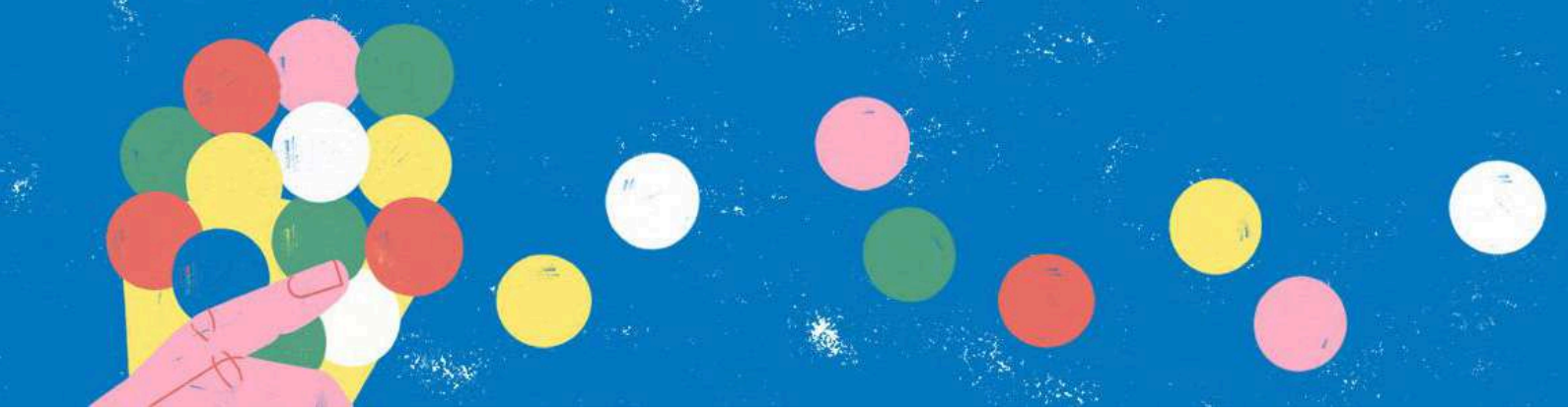

Toda la programación ESCENAS DE VERANO 2025 se puede consultar en:
https://www.comunidad.madrid/actividades/2025/escenas-verano-2025

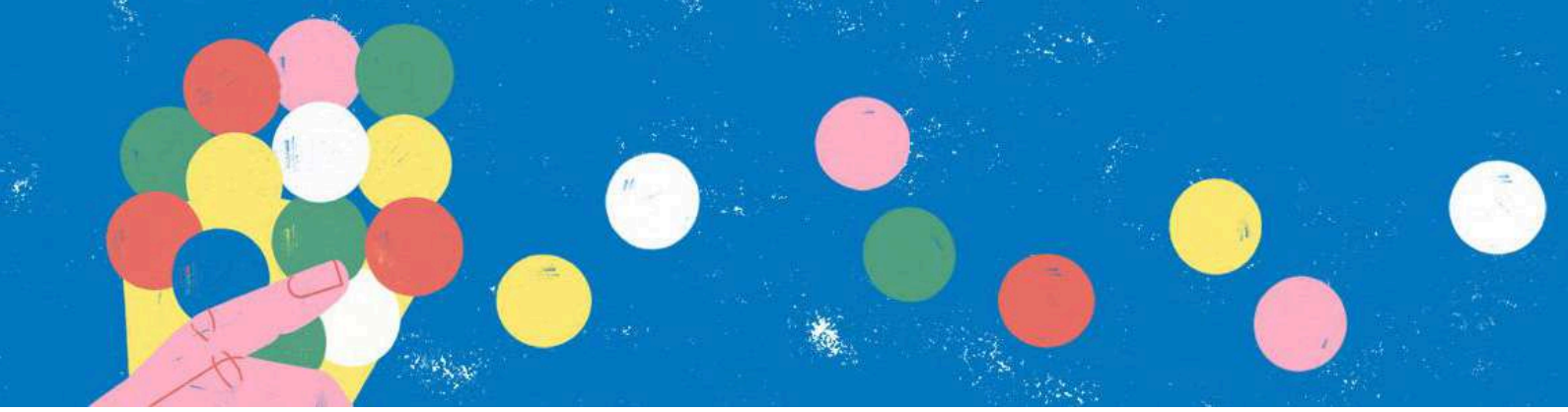

Festival Escenas de Verano 2025

Materiales y contacto

Accede al press kit de Escenas de Verano 2025
usando este QR o a través del enlace:

https://bit.ly/EscenasDeVerano_2025

Para más información y entrevistas

Acerca Comunicación
Christian Campos y Adrián García
Movs: +34 678 979 098 / +34 689 10 50 61
christian@acercacomunicacion.org
adrian@acercacomunicacion.org

Prensa Cultura Comunidad de Madrid
Mª Jesús Cabrera
prensaculturayturismo@madrid.org

Comunidad de Madrid